

Alumno/a 3º Fecha

1. **Escribe los nombres:** Incisivos, Caninos, Premolares, Molares, Hueso maxilar superior, Hueso maxilar inferior, Esmalte, Dentina, Pulpa dentaria, Nervio, Vasos Sanguíneos, Cemento, Encía, Raíz, Cuello, Corona

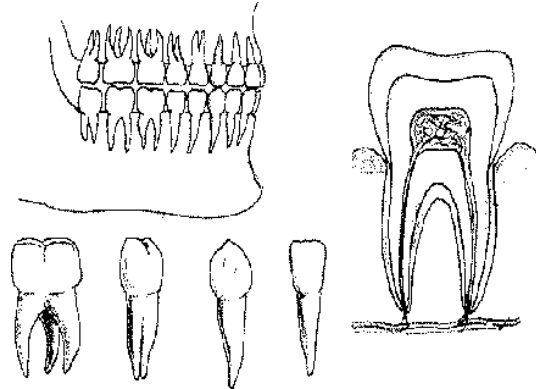

2. **Escribe los nombres en el dibujo**

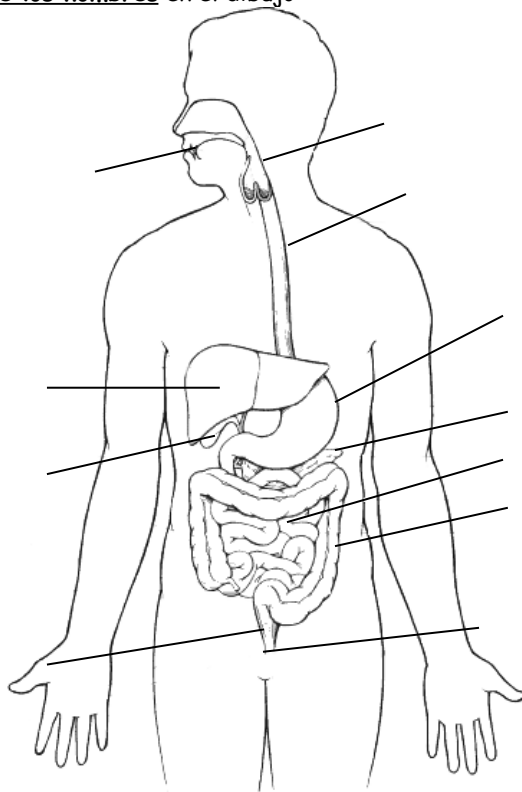

Boca, Esófago, Estómago, Intestino grueso, Recto, Hígado, Páncreas, Vesícula biliar, Ano, Intestino delgado, Faringe.

3. ¿Por qué no es lo mismo Tubo digestivo que Aparato digestivo?

.....
.....
.....

4. ¿Verdadero o falso?. **Corrige las frases falsas:**

V ó F
<input type="checkbox"/>
<input type="checkbox"/>
<input type="checkbox"/>
<input type="checkbox"/>
<input type="checkbox"/>
<input type="checkbox"/>
<input type="checkbox"/>
<input type="checkbox"/>
<input type="checkbox"/>
<input type="checkbox"/>

- 1.- Un ser humano adulto tiene 16 dientes.
- 2.- La pared del estómago tiene unas glándulas llamadas glándulas gástricas.
- 3.- Las enzimas digestivas son células que digieren el alimento.
- 4.- La lengua no interviene en el proceso de masticación.
- 5.- El tubo digestivo comienza en el esófago y acaba en el ano.
- 6.- Tenemos tres pares de glándulas salivales.
- 7.- La digestión del alimento se realiza únicamente en el estómago.
- 8.- La deglución significa "tragar".
- 9.- El quimo es la "papilla" resultante de la mezcla del bolo alimenticio y el jugo gástrico.
- 10.- El duodeno es la primera porción del intestino delgado.

.....

.....

.....

.....

.....

5. **Pon los nombres y Colorea como se indica:**

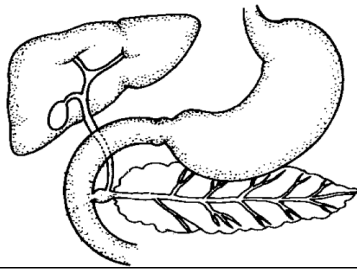

Nombres y colores:

- Estómago: gris
- Hígado: marrón
- Vesícula y conductos biliares: verde
- Páncreas: amarillo
- Duodeno : gris

6. **¿Para qué sirven el estómago y el páncreas?**

.....

.....

.....

.....

.....

7. **¿Cómo llega una molécula de glúcido del pan que comes a una célula de tu cuerpo?**

.....

.....

.....

.....

.....